

ご利用の流れ

○利用には登録が必要です。(年度ごと更新)

★アイチケットで予約をする

- ・前日の12:00から当日8:30まで
- ・8時半以降は直接電話でお問合せください

【病児保育室ぽかぽか ☎082-554-7417】

※当日15時以降の利用はできません

※キャンセルはアイチケットからご自身で行ってください

★診察

- ・きらきらこどもクリニックで診察

病児専用の受付時間 8:30~8:45

※9時以降は一般診察が始まるため時間厳守でお願いします

- ・利用カード・お薬手帳・持参の薬・連絡票の提出
- ・診察時に処方される薬はこちらで薬局に取りにいきます

★病児保育室ぽかぽかへ入室

- ・お子様の様子の聞き取りと持参物の確認
(診察の待ち時間に行うことがあります)

★お迎え

- ・クリニックの診察代と病児保育室の利用料は別会計になります。先にクリニックで支払いを済ませてからお子様のお迎えに来てください。
- ・保育士からお子様の一日の様子の伝達
- ・病児保育の利用料金の支払い

★退室

利用料金

登録料	1000円 (初回のみ)
保育料	2000円 /日
・支払いは現金のみです。 ・非課税世帯の方には利用料の免除があります。該当される方は書類が必要です。	

一利用した場合別途料金がかかるもの

昼食(うどん・お粥)	500円	ミルク1本 200cc	100円
お茶/アクアライト	120円	オムツ1枚	50円
・食物アレルギーがある方は、必ず昼食とおやつを持参をお願いします ・お茶、アクアライト等、こちらの判断で提供する場合があります			

持参するもの

<input type="checkbox"/> 利用カード(初回お渡し)	※持ち物すべてに必ず記名をお願いします。
<input type="checkbox"/> 親子健康手帳/母子手帳	
<input type="checkbox"/> お薬手帳	
<input type="checkbox"/> 処方された薬(解熱剤等)	※薬に印字がないものは、お子様の氏名・薬名を記入してください。
<input type="checkbox"/> 連絡票	
<input type="checkbox"/> 昼食	
<input type="checkbox"/> 箸/スプーン・フォーク	
<input type="checkbox"/> おやつ2回分	※おやつは苺ゼリー・飴は不可です。 持参されていても提供できません。
<input type="checkbox"/> お茶・アクアライト等	
<input type="checkbox"/> バスタオル2枚(午睡用)	※お茶/アクアライトは普段お使いの水筒に入れて持ってきてください。
<input type="checkbox"/> 着替え	
<input type="checkbox"/> ビニール袋	

≪以下の物はお子様の様子に応じて持参≫

- ・オムツ ・おしりふき ・哺乳瓶/ミルク
- ・食用用エプロン ・おもちゃなど

注意事項

○アイチケットの予約について

- ・予約人数は定員8名です。
- ・利用日の空き状況が○または△の場合、予約が可能です。予約が定員8名に達すると空き状況が×になります。
- ・予約の受付番号は関係なく、アイチケットで予約が完了した時点で受付番号が何番であっても(9番以降でも)その日の病児保育の利用ができます。※キャンセル待ちではありません
- ・キャンセル待ちを希望される方は、電話受付のみになります。病児保育室ぽかぽかまで直接お問い合わせください。
- ・予約後のきょうだいの入れ替えはできません。実際に利用されるお子様の名前で再度予約をお願いします。

○診察・利用について

- ・**コロナ・水ぼうそう・麻疹・結核はお預かりができません。**
- ・8時45分の時点で来院されていない場合、利用の有無の確認の連絡をさせていただきます。
- ・9時または予定入室時間を過ぎても**連絡が取れず来られない場合はキャンセル**とさせていただきます、キャンセル待ちの方へのご案内になります。お預かりができなくなりますので、遅れる場合は必ず連絡をお願いします。
- ・保育中、病状の急変などで医師の判断により医療行為を行うことがあります。その際、事後承諾になる場合や医療費の負担をお願いすることもありますのでご了承下さい。
- ・お迎えは**18時厳守**です。間に合うよう時間に余裕をもってお越しください。
- ・無断キャンセルや、お迎えが18時過ぎることが複数回繰り返される場合は、今後のご利用をお断りさせていただく場合がありますので、ご了承ください。

★保育室の1日の流れ★

8:30	診察(きらきらこどもクリニック)
9:00	入室・保護者との持ち物確認等 検温(日中定期的に行います)
9:30	おやつ 遊び
11:15	昼食(お薬があれば服薬)
12:00	おひるね
15:00	おやつ 遊び 保護者への申し送り
18:00	退室

乳幼児「病児・病後児保育事業」
海田町の委託施設です

病児保育室 ぽかぽか

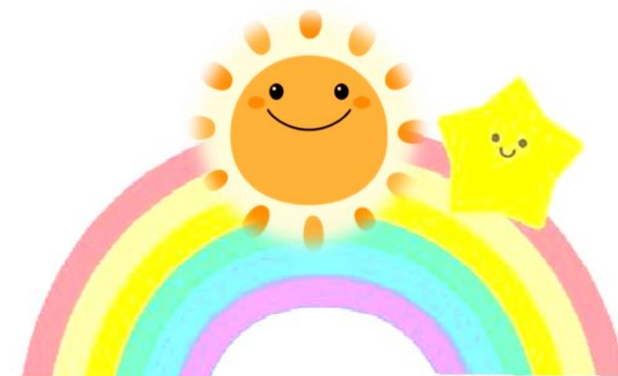

ご案内

お子さまが体調を崩した時に、お仕事などでお子さまのそばにいられないのはとても心配でお困りだと思います。

そんな時、きらきらこどもクリニックに併設している病児保育室「ぽかぽか」では、親御さまに代わってお子さまの日中のお世話をさせていただきます。

お困りの際はどうぞお気軽にご相談ください。

★保育時間 月～金 9:00～18:00

★休所日 土曜日 日曜日 祝日
及び当クリニック休診日

★利用定員 8人

(生後6か月～小学校6年生まで)

※予約をお取りしていても、診察で病名が確定後、隔離の有無によってお部屋の確保ができずお預かりできない場合があります。

🚗お迎えサービス🚗

- ・事前にお迎えサービス専用の登録が必要です。
- ・病児保育室を2回目以降のご利用で当クリニックから10km圏内(近隣の保育施設・小学校)であれば、発熱などでお迎えが必要になったお子さまに対し、親御さまに代わって保育士と看護師がクリニックまでタクシーで送迎し、病児保育室でお預かりするサポートを行っています。

※当日の利用状況によってはお受けできない場合がありますのでご了承ください



〒736-0046
広島県安芸郡海田町窪町1-23
JR海田市駅NKビル2階T-5号

☎082-554-7417
病児保育室ぽかぽか

